

SEMAD
Secretaria de
Estado de
Meio Ambiente e
Desenvolvimento
Sustentável



6 MESES
D E GESTÃO 

6 MESES DE GESTÃO



**Secretaria de Meio Ambiente e
Desenvolvimento Sustentável**

CENÁRIO ENCONTRADO



6 MESES
DE GESTÃO

CENÁRIO ENCONTRADO

- Fila de **espera de 3 anos** para **concessão de licenças ambientais => 2.500 pedidos represados.**
- Licenças expedidas sem acompanhamento algum.
- Fila de **espera de 2 anos** para **autorizações de supressão de vegetação.**
- **Ausência de apoio aos municípios** no licenciamento ambiental.

CENÁRIO ENCONTRADO

- **120 milhões de compensação ambiental sem destinação.**
- **5 mil processos** de recuperação de danos **sem efetivação.**
- **R\$ 50 milhões** de reais em **multas prescritas.**
- **Ausência de instrumentos de conversão de multas e de mediação de conflitos ambientais.**

CENÁRIO ENCONTRADO

- Fila de **espera de 4 anos** para concessão de outorga de recursos hídricos => **6.000 pedidos represados**.
- Crise hídrica com risco de falta de abastecimento em 50 municípios.
- Ausência completa de política de segurança de barragens.

CENÁRIO ENCONTRADO

- **Gestão deficitária das 23 unidades de conservação:**
 - 18 das 23 unidades de conservação sem plano de manejo.
 - Concentração das equipes em Goiânia.
 - Apenas 2% do território do estado em unidades de conservação de proteção integral.

CENÁRIO ENCONTRADO

- 80% dos pedidos de Cadastro Ambiental Rural (CAR) não analisados: **fila de 25 anos => 158.000 processos represados.**
- **Descontrole** no processo de avaliação do ICMS Ecológico.

CENÁRIO ENCONTRADO

- **Estrutura Administrativa deficitária:**
 - 87 analistas ambientais para licenciamento, outorga, unidades de conservação, regularização ambiental de imóveis rurais e fiscalização.
 - Apenas uma gerência para atuar em todo o licenciamento ambiental.
 - Concentração das estruturas gerenciais.
 - Ausência de capacitação e formação profissional.

SEMAD

6 MESES
DE GESTÃO



CENÁRIO ENCONTRADO

- **Burocratização** de processos e foco na análise documental e não ambiental.
- **Normas ambientais em excesso, conflitantes, defasadas e burocráticas.**

SEMAD

6 MESES
DE GESTÃO



CONSTRUINDO SOLUÇÕES



6 MESES
DE GESTÃO 

CONSTRUINDO SOLUÇÕES



- Elaboração de **plano de ação** para controle de **segurança de barragens** no Estado de Goiás.

CONSTRUINDO SOLUÇÕES

- Realização de **estudo estratégico** para **reestruturação administrativa**.
- Elaboração do Planejamento Estratégico da Secretaria.



CONSTRUINDO SOLUÇÕES



- Criação do **Parque Estadual Águas Lindas.**
- Mapeamento dos passivos ambientais em processos de licenciamento e outorga.
- Implantação do **sistema de consulta pública de normas ambientais.**



CONSTRUINDO SOLUÇÕES

- **1.098 processos de licenciamento ambiental analisados.**
- **Normativa de Desburocratização** (todos os processos estão sendo digitalizados; eliminação de documentos duplicados e de exigências descabidas).



CONSTRUINDO SOLUÇÕES

- **Decreto de Alerta Hídrico na Bacia do Meia Ponte.**

DECLARA situação de ALERTA HÍDRICO na Bacia Hidrográfica do Rio Meia Ponte, na porção a montante da confluência do Rio Meia Ponte com o Ribeirão João Leite, em Goiânia, bem como na Bacia do Ribeirão João Leite (coordenadas 16°38'38,7"S e 49°15'06"W), de forma a priorizar o consumo humano e a dessedentação de animais no ano de 2019 ou até disposição em contrário.

**TODAS AS AÇÕES DE
RESPONSABILIDADE
DA SEMAD ESTÃO EM
EXECUÇÃO**



AÇÕES PREVISTAS NO DECRETO 2019

- Realizar a gestão da bacia de modo a verificar a viabilidade dos usos existentes e de acesso a água aos usuários.
- Instituir cadastro dos usuários não outorgados na bacia hidrográfica do Rio Meia Ponte buscando solução de médio prazo.
- Promover a mediação para alocação negociada de água na Bacia.
- Aplicar restrições ou suspensão para o uso de água bruta.
- Fiscalizar os usos de recursos hídricos em desacordo com acordos firmados de alocação negociada de água e em contrariedade às outorgas e restrições determinadas.

<http://crisehidrica.meioambiente.go.gov.br/>



JÁ ENTREGUE

Segurança Hídrica na Bacia do Rio Meia Ponte

SEMAD

Sistema Estadual de Monitoramento da Qualidade Ambiental



[INÍCIO](#) - [BACIA MEIA PONTE](#) - [NOTÍCIAS](#) - [LEGISLAÇÃO](#) - [CANAL DE ATENDIMENTO](#) - [AGENDAS](#) - [CONTATOS ÚTEIS](#)

GALERIA DE IMAGENS

Monitoramento

Comparativo das Precipitações (mm) dos meses de janeiro a julho dos anos de 2017 a 2019 da estação Goiânia em comparação com as normais climatológicas

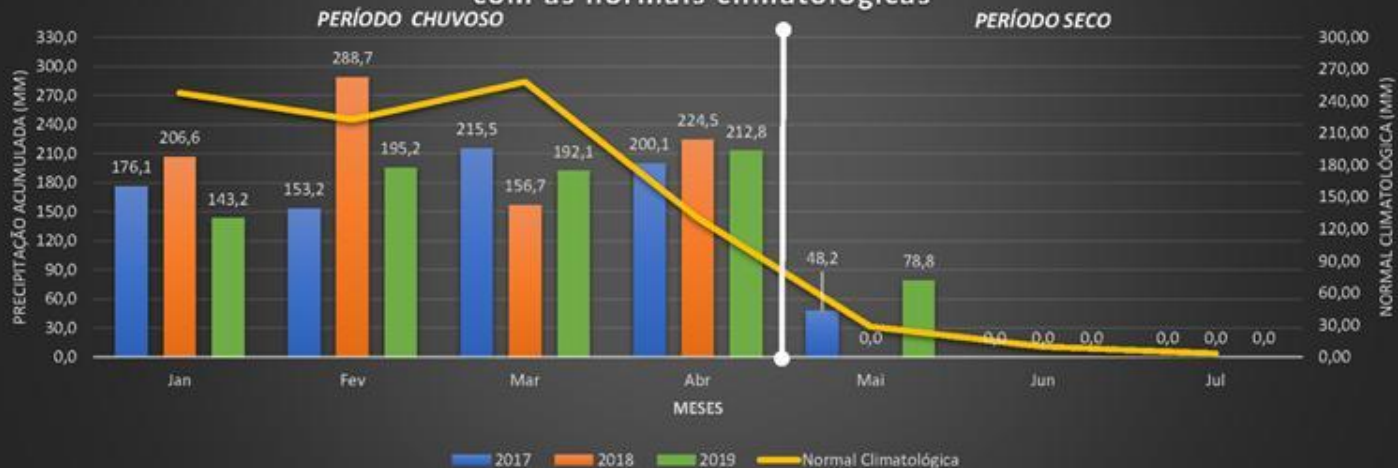

Segurança Hídrica na Bacia do Rio Meia Ponte

SEMAD
Secretaria Municipal de Meio Ambiente e Desenvolvimento Sustentável



[INÍCIO](#) - [BACIA MEIA PONTE](#) - [NOTÍCIAS](#) - [LEGISLAÇÃO](#) - [CANAL DE ATENDIMENTO](#) - [AGENDAS](#) - [CONTATOS ÚTEIS](#)

GALERIA DE IMAGENS

Monitoramento

Gráfico das Vazões no Ponto de Captação da SANEAGO

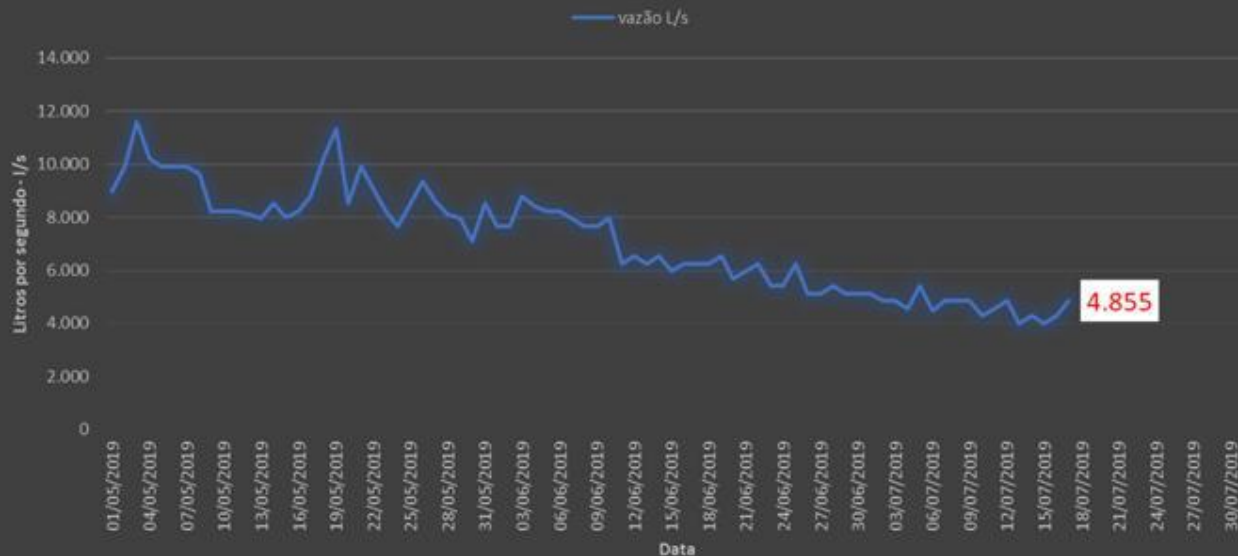

CONSTRUINDO SOLUÇÕES



- Operacionalização de **8 Grupos de Força Tarefa** para **solução de passivos de análises de licenças**.
- **Padronização** de análises de licenciamento ambiental.

CONSTRUINDO SOLUÇÕES



- **Revisão de contratos de custeio da Secretaria** assinados na gestão anterior com **economia estimada de R\$2.800.000,00.**
- **Reestruturação** Administrativa **desconcentrando as instâncias deliberativas.**

CONSTRUINDO SOLUÇÕES



- Desenvolvimento de sistemas:
 - Cadastro de barragens;
 - Cadastro de usuários de recursos hídricos - CADURH;
 - Cadastro de ICMS Ecológico.
- Submissão do **Projeto Goiás Parques Nativos** ao Ministério do Turismo para captação de R\$5.000.000,00 – destinados à gestão dos parques estaduais.

CONSTRUINDO SOLUÇÕES



- Lançamento do **Programa Juntos pelo Araguaia:**
 - Mais de 50 reuniões;
 - Três Acordo de Cooperação Técnica assinados;
 - Oficinas de mobilização dos Sindicatos Rurais.





JUNTOS PELO ARAGUAIA

A VIDA QUE PULSA NO CORAÇÃO DO BRASIL

INOVAÇÃO EM RECOMPOSIÇÃO FLORESTAL, CONSERVAÇÃO DE SOLO E ÁGUA,
ENGAJAMENTO SOCIAL, ENFRENTAMENTO DOS EFEITOS DAS MUDANÇAS CLIMÁTICAS,
DESENVOLVIMENTO SUSTENTÁVEL E FORTALECIMENTO DO AGRONEGÓCIO PARA A
REVITALIZAÇÃO DA BACIA HIDROGRÁFICA DO RIO ARAGUAIA
NOS ESTADOS DE GOIÁS E MATO GROSSO

Realização:



Apoio Técnico



INSTITUTO ESPINHEIRO
Biodiversidade, Cultura e Desenvolvimento Social e Ambiental

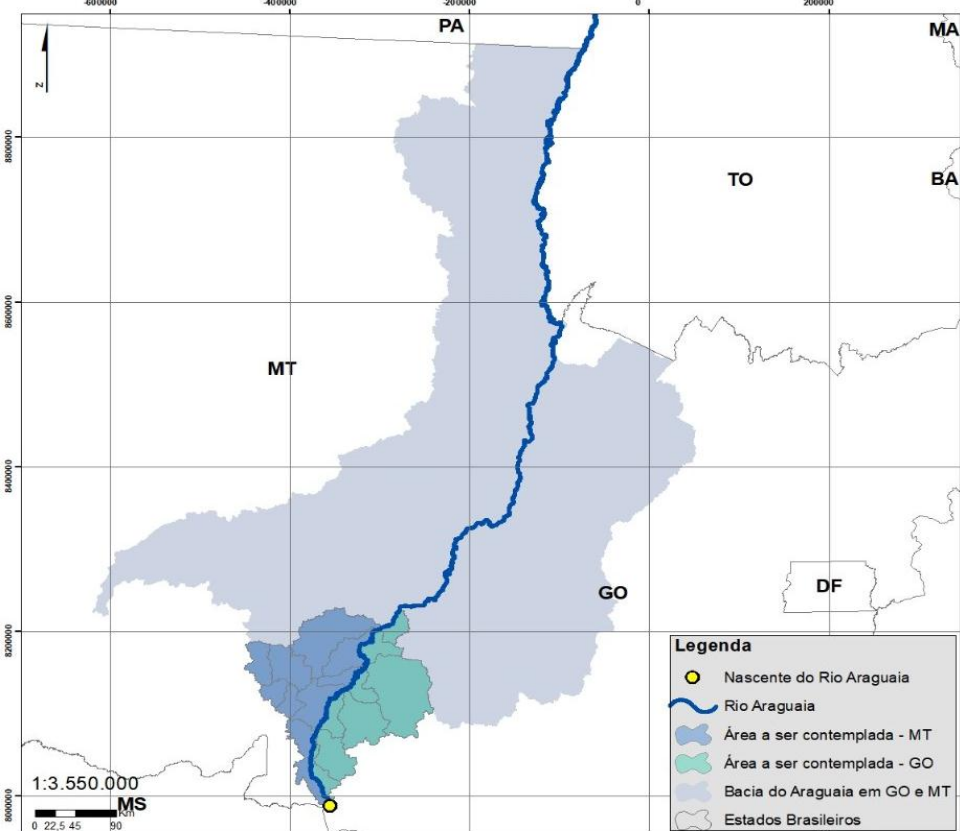

INSTITUTO ESPINHAÇO
Biodiversidade, Cultura e Desenvolvimento Sócio Ambiental

**PROPOSTA PARA A
RESTAURAÇÃO FLORESTAL**

Bacia do Rio Araguaia

Goiás e Mato Grosso



Realização:

Apoio Técnico:



APP declarada
19.161 hectares *a repor*

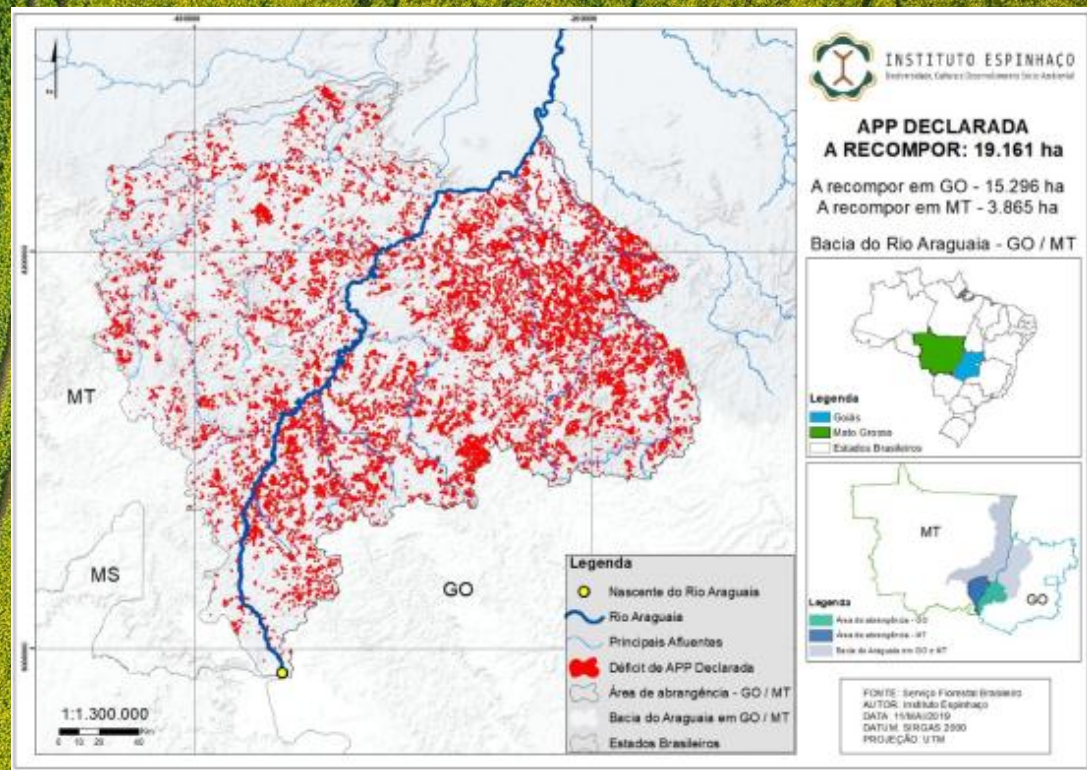

Realização:



Apoio Técnico





**JUNTOS PELO
ARAGUAIA**
A VIDA QUE PULSA NO CORAÇÃO DO BRASIL

Dados *técnicos*

- ☐ 10 mil hectares de áreas recuperadas e reflorestadas no GO e MT
- ☐ Abrangências no Goiás: 2.766.590 hectares
- ☐ Abrangências no Mato Grosso: 2.375.500 hectares
- ☐ Investimento previsto superior a R\$ 500 milhões em GO e MT
- ☐ Mais de 8000 imóveis rurais no Goiás;

Realização:



Apoio Técnico



INSTITUTO ESPINHAÇO
Biotecnologia, Saúde e Desenvolvimento Socioambiental

CONSTRUINDO SOLUÇÕES



- Criação de **três Reservas Particulares do Patrimônio Natural (RPPN)**.
- Inclusão de **sete unidades de conservação municipais** no Cadastro Estadual de Unidades de Conservação, permitindo a esses municípios o recebimento do **ICMS Ecológico**.

CONSTRUINDO SOLUÇÕES



- Entrega de **773 licenças ambientais e outorgas.**
- Abertura de **consulta pública** sobre norma de **licenciamento ambiental corretivo.**

CONSTRUINDO SOLUÇÕES



- Criação do **Comitê de Bacia Hidrográfica dos Afluentes Goianos do Rio Araguaia** – AGORA.
- 147 processos analisados de ICMS Ecológico.
- **785 processos analisados de CAR.**

Temporada do Araguaia



6 MESES
DE GESTÃO

TEMPORADA DO ARAGUAIA

- Análises da qualidade de água e ações de educação ambiental e fiscalização para a temporada do Araguaia.



**Juntos pelo Araguaia
Mais Limpo**

Qualidade da água e condições
para banho no **Rio Araguaia**
De 01 a 07 de julho de 2019

Aragarças e Aruanã

Qualidade: **Excelente** ✓
Resultado: **Água própria para banho** ✓

SEMAD
Secretaria de Meio Ambiente,
Turismo e Cultura
Governo do Estado

Somos todos
GOIAS
GOVERNO DO ESTADO

EDUCAÇÃO E FISCALIZAÇÃO AMBIENTAL

- Atuação da SEMAD e Batalhão Ambiental (PM-GO), na orientação para preservação do meio ambiente.



Segurança de Barragens



6 MESES
DE GESTÃO 

SEGURANÇA DE BARRAGENS



O Governo de Goiás entrega hoje:

- **Publicação de Portaria de Segurança das Barragens:**

Estabelece as normas e procedimentos aplicáveis à segurança de barragens instaladas ou a serem instaladas no Estado de Goiás, para os quais a Secretaria de Estado de Meio Ambiente e Desenvolvimento Sustentável – SEMAD tenha outorgado ou deva outorgar o direito de uso dos recursos hídricos, bem como daqueles licenciados pela SEMAD, em cumprimento as disposições constantes da Lei 12.334 de 20 de setembro de 2010, que estabelece a Política de Barragens e demais normas aplicáveis.

SEMAD

**6 MESES
DE GESTÃO**



SEGURANÇA DE BARRAGENS



- LANÇAMENTO DO SISTEMA DE CADASTRAMENTO DE BARRAGENS

<https://portal.meioambiente.go.gov.br/barragens/>

<https://portal.meioambiente.go.gov.br/barragens/>



Acesso ao sistema

CPF:

SENHA:

Entrar

Cadastrar

[Fale conosco](#)

[Esqueceu a senha?](#)

Informe o CPF e a senha para acessar o sistema.

Caso ainda não seja cadastrado clique no botão Cadastrar.

Poderão ser cadastrados usuários empreendedores e responsáveis técnicos.

SEMAD
Secretaria de
Estado de
Meio Ambiente e
Desenvolvimento
Sustentável



ENTREGA IMEDIATA

SEGURANÇA DE BARRAGENS

- HOTSITE DO
CADASTRAMENTO
DE BARRAGENS



QUANDO A GENTE
CUIDA JUNTO,
NOSSAS BARRAGENS
FICAM MAIS FORTES

AFINAL, O QUE SÃO BARRAGENS?

São barreiras artificiais construídas para a retenção de água ou rejeitos sólidos. Essas estruturas precisam de atenção para oferecer desenvolvimento com segurança. Por isso, o Governo de Goiás se movimentou para cadastrar e monitorar todas as barragens do estado.



WebOutorga



6 MESES
DE GESTÃO

WEBOUTORGA



- LANÇAMENTO DO WEBOUTORGA

weboutorga.meioambiente.go.gov.br



6 MESES
DE GESTÃO

SEMAD



Utilize as informações de seu usuário para acessar o sistema.

Tipo de Identificação

CPF

Senha

Entrar

[CADASTRE-SE](#) | [ESQUECI MINHA SENHA / E-MAIL](#) | [SEMAD](#)



O QUE VEM PELA FRENTE



6 MESES
DE GESTÃO 

O QUE VEM PELA FRENTE

EM ANDAMENTO

- **Reestruturação do Licenciamento Ambiental**, para dar mais agilidade e segurança ao processo.
- Implantação de Sistema de Licenciamento Ambiental – **WEB Licenças**.
- **Mutirão de análises de processos de licenciamento e outorga**, com os municípios.

O QUE VEM PELA FRENTE



- Consolidação e revisão da legislação ambiental e de recursos hídricos.
- Reestruturação da cobrança da compensação ambiental, para **evitar perda de recursos que deveriam ser diretamente destinados aos parques.**

O QUE VEM PELA FRENTE

- **Execução do Projeto Juntos pelo Araguaia**, com 5.000 ha de restauração florestal e de solos.
- **Plano de Desenvolvimento Sustentável para o Estado.**
- **Elaboração do plano estadual de saneamento.**
- **Elaboração de 4 planos de bacia hidrográfica.**



6 MESES DE GESTÃO

SEMAD
Secretaria de
Estado de
Meio Ambiente e
Desenvolvimento
Sustentável

